

Parcela (1)

Nr. Pct.	Coordonate pct.de contur	Lungimi laturi D(i,i+1)
	X [m] Y [m]	
50564	649585.733 526998.879	2.041
50565	649583.711 526999.159	8.199
50566	649575.598 527000.342	7.670
59	649567.998 527001.439	1.683
60	649566.418 527000.859	9.605
62	649556.872 527001.918	5.166
63	649551.885 527000.570	5.954
64	649546.912 526997.296	2.213
65	649545.088 526996.043	8.175
50567	649549.931 526989.457	8.812
50568	649555.419 526982.563	2.490
50569	649557.898 526982.326	15.000
50570	649572.833 526980.933	4.988
50571	649577.795 526980.423	1.774
50572	649579.560 526980.242	4.390
50573	649583.239 526982.638	3.174
50574	649582.023 526985.570	3.281
50575	649581.265 526988.762	2.933
50576	649581.830 526991.640	3.388
50577	649583.257 526994.713	3.304
22	649585.379 526997.245	1.672

S(1)=636.73mp P=105.920m

Carte Funciara Nr. 38676 Comuna/Oraş/Municipiu: Vatra Dornei

Lungime Segmente
1) Valorile lungimilor segmentelor sunt obtinute din proiectie in plan.

Punct Inceput	Punct sfarsit	Lungime segment (m)	Punct Inceput	Punct sfarsit	Lungime segment (m)
1	2	1.795	2	3	3.059
3	4	0.034	4	5	3.06
5	6	4.888	6	7	15.0
7	8	2.49	8	9	8.812
9	10	8.175	10	11	2.213
11	12	5.954	12	13	5.166
13	14	9.605	14	15	1.683
15	16	7.670	16	17	8.199
17	18	2.041	18	19	1.672
19	20	3.304	20	21	3.388
21	22	2.933	22	23	3.281
23	24	3.174	24	1	4.39

** Lungimile segmentelor sunt determinate in plan de proiectie Stereoa 70 si sunt rotunjite la 1 milimetru.
*** Distanta dintre puncte este formata din segmente cumulate ce sunt mai mici decat valoarea 1 milimetru.

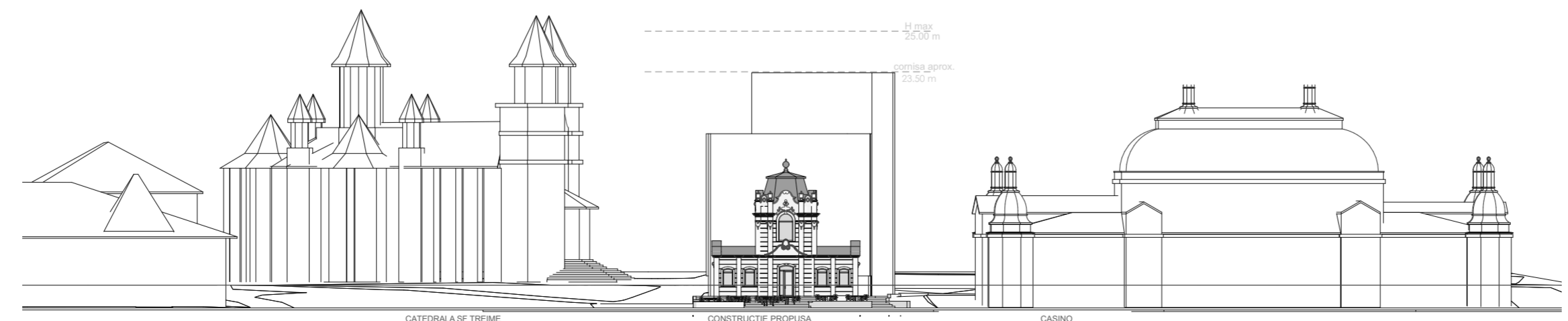

Desfasurata front Str Republicii 2-2 Sc 1:500

INFORMATII GENERALE :

Judetul Suceava
Unitatea Admin. Teritoriala Vatra Dornei
Adresa: Vatra Dornei, str. Republicii, nr. 1A, Jud. Suceava
nr top. 38676 , CF. 38676

LEGENDA :

- Limita zona regementata prin PUZ
- Limita parcele existente
- Cai de circulatie existente circulatii auto
- Cai de circulatie existente circulatii pietonale
- Limita UTR existenta
- Retragere minima fata de aliniament
- Accese auto
- Accese pietonale
- Cursuri de apa existente
- Zone verzi existente
- Parcare auto publica
- Constructii existente
- Constructii existente monument categoria A
- Constructii existente monument categoria B- se restaureaza
- Zona constructibila

ZONIFICARE :

- UTR-uri**
- UTR 10 - Zona institutii publice si servicii
 - subzona Is 10- subzona institutii si servicii
- POT max = 70%
CUT max= 4.00
Regim max de inaltime S(D)+P+7E
H max=25 m la cornisa

BILANT TERITORIAL		Existent mp	%	Propus mp	%
1	UTR 10	637,00	100,00	0,00	0,00
2	UTR Is	0,00	0,00	637,00	100,00
din care:					
3	Alei pietonale	-	-	285,00	45,00
4	Zona verde (Is)	-	-	12,00	2,00

necesar parcare =nu exista acces auto pe parcela, se foloseste parcare publica din fata amplasamentului

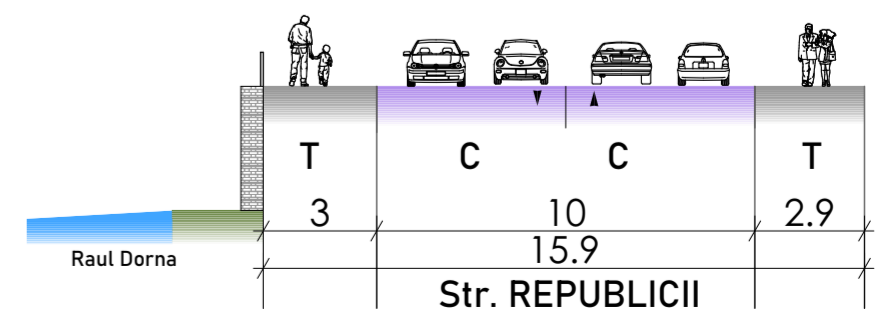

Profil stradal 1-1 Sc 1:200

REGLAMENTARI URBANISTICE- ZONIFICARE

Pr. de specialitate urbanism
Nr. Pr.: 15/19
Data: 06/19

Pr. general
Pdfaru Noua Studio
Adresa: Str. Al. Vahuta, bloc
Cluj-Napoca, Romania
T +40(0)746.682.268
office@pdfaru.ro

Proiect: **Modernizare, reamenajare, extindere, reconstruire (Hotel Maestru)**
Beneficiar: **SC EUROINTER-SPORT SRL**

Set. Proiect: arh. urb. Corina Moldovan
Proiectat: arh. urb. Corina Moldovan
Desenat: arh. Ilie Bucsa

Faza: **P.U.Z.**
Scara: 1:500, 1:200
Nr. planşa: **U.02**